



Comune di Riviera

Calendario ecologico

2024



Saluto del Municipio

Del patrimonio culturale e naturale del Comune, tema del calendario di quest'anno, se ne sente parlare spesso; ciò che alle volte sfugge è che questo non è composto unicamente da beni immobili o naturali, ma comprende tutto quanto ruota attorno alla collettività: il paesaggio, le tradizioni, gli usi e i costumi della gente. È una sorta di DNA che stabilisce chi siamo, da dove veniamo e ci ricorda i valori che ci accompagneranno per tutta la nostra vita in un mondo in continua evoluzione. Si può citare come esempio l'aggregazione che ha portato al nostro Comune di Riviera, pensata non per abolire le particolarità dei territori, ma di mettere in comune le forze e le risorse nel rispetto delle differenze.

Il nostro Comune è composto da quattro quartieri, ma in realtà è come se fossero cinque se aggiungo anche la frazione di Prosito. Cinque comunità con caratteristiche diverse che però hanno mantenuto vive nel tempo importanti tradizioni: feste religiose, come le tradizionali processioni, oppure le feste di carnevale o i ricorrenti eventi dei Patriziati, giornate che scandiscono lo scorrere del nostro tempo.

A nome del Municipio ringrazio i nostri alunni, i docenti e la direzione dell'istituto scolastico per avermi (e averci) dato la possibilità di riflettere sull'importanza del nostro patrimonio culturale e naturale. Auguri di Buone feste.

Alberto Pellanda
Sindaco di Riviera



Contatti Comune Riviera

Comune di Riviera Cancelleria comunale

Piazza Grande 1
6703 Osogna

Telefono 091 873 45 60
Fax 091 863 34 03
Sito www.comuneriviera.ch
e-mail cancelleria@comuneriviera.ch



Orari sportelli di quartiere

lu-ve 14:30 - 17:30
fuori orario su appuntamento

Orari centralini telefonici

lu-ve 09:00 - 11:30
14:00 - 17:00

Ufficio tecnico e agenzia postale Iragna

Telefono 091 873 45 70
e-mail ufficiotecnico@comuneriviera.ch

Servizi finanziari

Telefono 091 873 45 66
e-mail servizifinanziari@comuneriviera.ch

Servizi sociali, controllo abitanti e attività economiche

Telefono 091 873 45 75
e-mail servizisociali@comuneriviera.ch

Istituto scolastico e agenzia postale Osogna

Telefono 091 873 45 80
e-mail direzionescolastica@comuneriviera.ch

Autorità regionale di protezione

Telefono 091 874 39 08
e-mail arp@biasca.ch

Servizio regionale LAPS

Telefono 091 874 39 02
e-mail laps@biasca.ch

Polizia comunale (posto di polizia Biasca)

Telefono 091 816 30 11
e-mail polizia@biasca.ch

Corpo civici pompieri Biasca

Telefono 091 862 14 18
e-mail info@pompieribiasca.ch

Emergenze

Numero di emergenza polizia	117
Numero di emergenza pompieri	118
Numero di emergenza ambulanza	144
Istituto tossicologico (in caso di avvelenamenti)	145
Centro d'informazione tossicologico	044 251 51 51
Telefono amico	143
Numero di emergenza bambini/ragazzi (Pro Juventute)	147

I nostri ecocentri



Cresciano: Via la Nav



Osogna: Via Sottomontagna

















Iragna: Via Camana









Lodrino: Via Cantone

Conosci i tuoi rifiuti

DA PORTARE ALL'ECOCENTRO

RIFIUTI	COSA BUTTARE	FAI ATTENZIONE!
 Scarti vegetali	Erba, rami, foglie e altri scarti di origine vegetale non alimentare	Non buttare scarti di origine animale (carne, pesce), cibi cotti o scarti di frutta e verdura
 Carta e cartone	Giornali, riviste, prospetti, fogli da scrittura, ecc.	Non buttare materiali accoppiati (come il Tetrapak), carta ad uso igienico (fazzoletti) o carta da imballaggio per fiori
 Vetro	Bottiglie e vasetti, senza tappi, capsule, paglia, ecc.	Non buttare vetro di finestre, specchi, lampadine, bicchieri, porcellana, ceramica o vetroceramica
 Bottiglie PET	Esclusivamente bottiglie per bevande in PET	Gli altri tipi di bottiglie in plastica smaltiscile nel sammelsack!
 Raccolta plastiche	Tetrapak, bottiglie in plastica non PET, sacchetti per frutta e verdura, vasi da fiori, imballaggi per cibo, ecc.	Puoi consegnare il tuo sammelsack esclusivamente durante gli orari di apertura per la raccolta ingombranti
 Alluminio e latta	Lattine per bevande, tubetti, vaschette per cibo, barattoli e coperchi in latta	Non buttare barattoli contenenti rifiuti speciali (vernici, ecc.)
 Capsule di alluminio	Quelle per caffè di macchine Nespresso	Non gettarle nell'alluminio! Utilizza i contenitori appositi
 Tessili e scarpe	Abiti usati, cappelli, scarpe appaiate, biancheria da letto o per la casa in buono stato	Non buttare tessuti e scarpe in cattivo stato
 Pile e batterie	Pile alcalino-manganese, a bottone o al carbone-zinco	Non buttare mai le pile o le batterie nel sacco dei rifiuti!
 Oli esausti	Oli da cucina, da motore o lubrificanti	Gli oli vegetali provenienti da ristoranti, mense ecc. vanno consegnati alle imprese di smaltimento private
 Rifiuti edili	Mattoni, sassi, coppi, oggetti in ceramica, vetro di finestre, specchi, ecc.	È assolutamente vietato smaltire in questi rifiuti cemento-amianto (Eternit)
 Ingombranti metallici	Padelle, rubinetteria, biciclette, reti metalliche, binari per tende, ecc.	Questi rifiuti, qualora non potessero entrare nel sacco rosso, vanno consegnati agli addetti esclusivamente durante gli orari di apertura per la raccolta ingombranti. È vietata la consegna all'interno di sacchi neri.
 Legno usato	Mobili di legno, casse, pali, ecc.	
 Ingombranti combustibili	Mobili e suppellettili di plastica, sci, materassi, ecc.	

SMALTIMENTO SPECIALE

 Prodotti chimici, vernici e diluenti	Prodotti da pulizie, mercurio da termometri, medicinali, colle, rifiuti infetti, liquidi fotografici, contenitori con residui, ecc.	Conservali in un luogo sicuro e ben separati! Per smaltire questi rifiuti consegna a: ecocentri comunali durante gli orari di apertura per la raccolta ingombranti, punti vendita, ACR Bioggio, magazzino CNU Biasca. Per le consegne di rifiuti speciali provenienti da artigianato o industria contattare il Settore rifiuti speciali dell'ACR
 Lampade a tubi fluorescenti	Lampade al neon, lampadine a basso consumo energetico, ecc.	
 Batterie di veicoli		
 Apparecchi elettrici ed elettronici	Televisori, PC, elettrodomestici vari, etc.	Rivolgiti agli ecocentri comunali durante gli orari di apertura per la raccolta ingombranti, ai punti vendita oppure al centro di raccolta Caritas a Pollegio
 Pneumatici usati		Riportali al punto vendita
 Carcasse animali	Carcasse animali o bestiame minuto fino a 200kg	Consegnali ai centri di raccolta regionali di Giubiasco, Faido o Dongio

Gennaio 2024



Lo sapevi che?

La raccolta del PET è un ciclo chiuso: le bottiglie di PET possono essere interamente riciclate per fare...altre bottiglie!

Classe di ciclo Iragna
Gocce del Pozz Borg

Settimana	LUNEDÌ	MARTEDÌ	MERCOLEDÌ	GIOVEDÌ	VENERDÌ	SABATO	DOMENICA
1	1 CAPODANNO	2	3	4	5	6 EPIFANIA	7
2	8	9	10	11	12	13	14
3	15	16	17	18	19	20	21
4	22	23	24	25	26	27	28
5	29	30	31	1	2	3	4

■ Vacanze scolastiche

APERTURE ECOCENTRO

- 
Cresciano
 Via la Nav
 Giovedì 15:30 - 17:30
 Sabato 15:30 - 17:00
- 
Lodrino
 Via Cantone
 Sabato 08:30 - 11:30
- 
Iragna
 Via Camana
 Martedì 15:30 - 17:30
 Sabato 13:30 - 15:00
- 
Osogna
 Via Sottomontagna
 Sabato 13:30 - 16:30

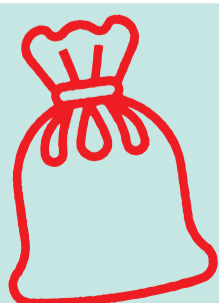

E il sacco rosso?

Giorno di raccolta

Lunedì e giovedì
Martedì e venerdì

Cresciano
Iragna, Lodrino,
Osogna, Prosito



Da ricordare

Febbraio 2024



Lo sapevi che?

Una borraccia in acciaio inox può aiutarti a ridurre drasticamente il tuo consumo di plastica quotidiano. Perché non provare?

SI 1 Osogna
La fortuna di vivere in un paese dove...
"Bosco e castagne, sulla porta di casa"

Settimana	LUNEDÌ	MARTEDÌ	MERCOLEDÌ	GIOVEDÌ	VENERDÌ	SABATO	DOMENICA
5	29	30	31	1	2	3	4
6	5	6	7	8	9	10	11
7	12	13	14	15	16	17	18
8	19	20	21	22	23	24	25
9	26	27	28	29	1	2	3

Vacanze scolastiche

APERTURE ECOCENTRO

- Cresciano**
Via la Nav
Giovedì 15:30 - 17:30
Sabato 15:30 - 17:00
- Lodrino**
Via Cantone
Sabato 08:30 - 11:30
- Iragna**
Via Camana
Martedì 15:30 - 17:30
Sabato 13:30 - 15:00
- Osogna**
Via Sottomontagna
Sabato 13:30 - 16:30

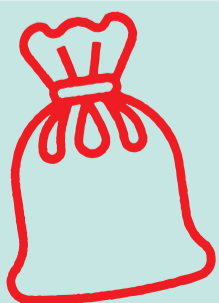

E il sacco rosso?

Giorno di raccolta

Lunedì e giovedì
Martedì e venerdì

Cresciano
Iragna, Lodrino,
Osogna, Prosito



Da ricordare

Marzo 2024



Lo sapevi che?

Nel 2022 sono state ritirate dal CNU Biasca e Valli 562 tonnellate di sacchi rossi nel Comune di Riviera: il peso di tre aerei di linea!

SI 1 Lodrino
Io sono come un albero

Settimana	LUNEDÌ	MARTEDÌ	MERCOLEDÌ	GIOVEDÌ	VENERDÌ	SABATO	DOMENICA
9	26	27	28	29	1	2	3
10	4	5	6	7	8	9	10
11	11	12	13	14	15	16	17
12	18	19 SAN GIUSEPPE	20	21	22	23	24
13	25	26	27	28	29	30	31 PASQUA

 Vacanze scolastiche

APERTURE ECOCENTRO

 **Cresciano**
Via la Nav
Giovedì 15:30 - 17:30
Sabato 15:30 - 17:00

 **Lodrino**
Via Cantone
Sabato 08:30 - 11:30

 **Iragna**
Via Camana
Martedì 15:30 - 17:30
Sabato 13:30 - 15:00

 **Osogna**
Via Sottomontagna
Sabato 13:30 - 16:30

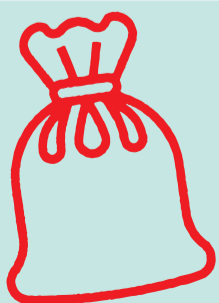

E il sacco rosso?

Giorno di raccolta

Lunedì e giovedì
Martedì e venerdì

Cresciano
Iragna, Lodrino,
Osogna, Prosito



Da ricordare

Aprile 2024



Lo sapevi che?

Hai mai provato i prodotti solidi? Ogni prodotto solido acquistato, come lo shampoo, è una confezione di plastica in meno.

SI 2 Osogna
Magico bosco sotto le stelle

Settimana	LUNEDÌ	MARTEDÌ	MERCOLEDÌ	GIOVEDÌ	VENERDÌ	SABATO	DOMENICA
14	1 LUNEDÌ DI PASQUA	2	3	4	5	6	7
15	8	9	10	11	12	13	14
16	15	16	17	18	19	20	21
17	22	23	24	25	26	27	28
18	29	30	1	2	3	4	5

■ Vacanze scolastiche

APERTURE ECOCENTRO

- Cresciano**
Via la Nav
Giovedì 15:30 - 17:30
Sabato 15:30 - 17:00
- Lodrino**
Via Cantone
Sabato 08:30 - 11:30
- Iragna**
Via Camana
Martedì 15:30 - 17:30
Sabato 13:30 - 15:00
- Osogna**
Via Sottomontagna
Sabato 13:30 - 16:30

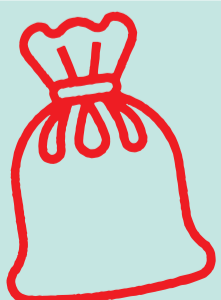

E il sacco rosso?

Giorno di raccolta

Lunedì e giovedì
Martedì e venerdì

Cresciano
Iragna, Lodrino,
Osogna, Prosito



Da ricordare

Maggio 2024



Lo sapevi che?

Usato è bello!
Un oggetto che non ci serve più può essere comunque utile a un'altra persona. Conosci i mercatini dell'usato?

SI 2 Lodrino
Bosco con tanti uccelli

Settimana	LUNEDÌ	MARTEDÌ	MERCOLEDÌ	GIOVEDÌ	VENERDÌ	SABATO	DOMENICA
18	29	30	1 FESTA DEI LAVORATORI	2	3	4	5
19	6	7	8	9 ASCENSIONE	10	11	12
20	13	14	15	16	17	18	19 PENTECOSTE
21	20 LUNEDÌ DI PENTECOSTE	21	22	23	24	25	26
22	27	28	29	30 CORPUS DOMINI	31	1	2

APERTURE ECOCENTRO

- Cresciano**
Via la Nav
Giovedì 15:30 - 17:30
Sabato 15:30 - 17:00
- Lodrino**
Via Cantone
Sabato 08:30 - 11:30
- Iragna**
Via Camana
Martedì 15:30 - 17:30
Sabato 13:30 - 15:00
- Osogna**
Via Sottomontagna
Sabato 13:30 - 16:30

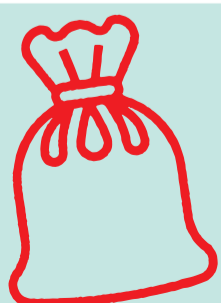

E il sacco rosso?

Giorno di raccolta

Lunedì e giovedì
Martedì e venerdì

Cresciano
Iragna, Lodrino,
Osogna, Prosito



Da ricordare

Giugno 2024



Lo sapevi che?

Una bottiglia di plastica ha bisogno di circa 450 anni per decomporsi?
Non abbandonare i tuoi rifiuti.

1 SE Osogna
Il pozzone di Osogna

Settimana	LUNEDÌ	MARTEDÌ	MERCOLEDÌ	GIOVEDÌ	VENERDÌ	SABATO	DOMENICA
22	27	28	29	30	31	1 🌿 🏷️	2
23	3	4 📌	5	6 📌	7	8 🌿 🏷️	9
24	10	11 📌	12	13 📌	14 FINE SCUOLA	15 📌 🌿 📌 🏷️	16
25	17	18 📌	19	20 📌	21	22 🌿 🏷️	23
26	24	25 📌	26	27 📌	28	29 SAN PIETRO E PAOLO	30

APERTURE ECOCENTRO

- Cresciano**
Via la Nav
Giovedì 15:30 - 17:30
Sabato 15:30 - 17:00
- Lodrino**
Via Cantone
Sabato 08:30 - 11:30
- Iragna**
Via Camana
Martedì 15:30 - 17:30
Sabato 13:30 - 15:00
- Osogna**
Via Sottomontagna
Sabato 13:30 - 16:30

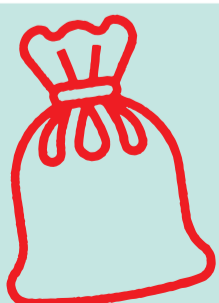

E il sacco rosso?

Giorno di raccolta

Lunedì e giovedì
Martedì e venerdì

Cresciano
Iragna, Lodrino,
Osogna, Prosito



Da ricordare

Luglio 2024



Lo sapevi che?

Scegliere frutta e verdura di stagione, magari nostrana, è in assoluto il modo migliore di ridurre l'impatto ecologico della propria spesa. Ed è pure più buona!

SI Cresciano

Il paesaggio: alla scoperta della natura che circonda la nostra scuola dell'infanzia

Settimana	LUNEDÌ	MARTEDÌ	MERCOLEDÌ	GIOVEDÌ	VENERDÌ	SABATO	DOMENICA
27	1	2	3	4	5	6	7
28	8	9	10	11	12	13	14
29	15	16	17	18	19	20	21
30	22	23	24	25	26	27	28
31	29	30	31	1	2	3	4

APERTURE ECOCENTRO

Cresciano

Via la Nav
Giovedì 15:30 - 17:30
Sabato 15:30 - 17:00

Lodrino

Via Cantone
Sabato 08:30 - 11:30

Iragna

Via Camana
Martedì 15:30 - 17:30
Sabato 13:30 - 15:00

Osogna

Via Sottomontagna
Sabato 13:30 - 16:30

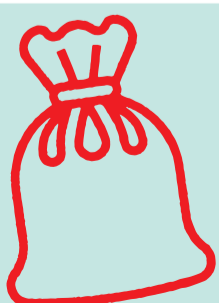

E il sacco rosso?

Giorno di raccolta

Lunedì e giovedì
Martedì e venerdì

Cresciano
Iragna, Lodrino,
Osogna, Prosito

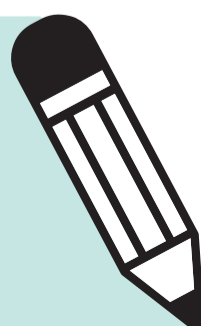

Da ricordare

Agosto 2024



Lo sapevi che?

Impostare il condizionatore a 22° non serve: bastano pochi gradi di differenza con la temperatura esterna per percepire fresco e sollievo.

1-2 SE Cresciano
Il paesaggio alpino

Settimana	LUNEDÌ	MARTEDÌ	MERCOLEDÌ	GIOVEDÌ	VENERDÌ	SABATO	DOMENICA
31	29	30	31	1 FESTA NAZIONALE	2	3	4
32	5	6	7	8	9	10	11
33	12	13	14	15 FERRAGOSTO	16	17	18
34	19	20	21	22	23	24	25
35	26	27	28	29	30	31	1

APERTURE ECOCENTRO

- Cresciano**
Via la Nav
Giovedì 15:30 - 17:30
Sabato 15:30 - 17:00
- Lodrino**
Via Cantone
Sabato 08:30 - 11:30
- Iragna**
Via Camana
Martedì 15:30 - 17:30
Sabato 13:30 - 15:00
- Osogna**
Via Sottomontagna
Sabato 13:30 - 16:30

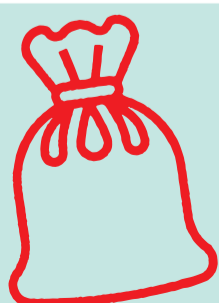

E il sacco rosso?

Giorno di raccolta

Lunedì e giovedì
Martedì e venerdì

Cresciano
Iragna, Lodrino,
Osogna, Prosito



Da ricordare

Settembre 2024



Lo sapevi che?

Illumina con i LED: queste lampadine consumano circa il 75% di energia in meno rispetto a quelle normali. Per la gioia di ambiente e portafogli!

1 SE Lodrino
Alla ricerca del castagno

Settimana	LUNEDÌ	MARTEDÌ	MERCOLEDÌ	GIOVEDÌ	VENERDÌ	SABATO	DOMENICA
35	26	27	28	29	30	31	1
36	2 INIZIO SCUOLA	3	4	5	6	7	8
37	9	10	11	12	13	14	15
38	16	17	18	19	20	21	22
39	23	24	25	26	27	28	29
40	30	1	2	3	4	5	6

APERTURE ECOCENTRO

- Cresciano**
Via la Nav
Giovedì 15:30 - 17:30
Sabato 15:30 - 17:00
- Lodrino**
Via Cantone
Sabato 08:30 - 11:30
- Iragna**
Via Camana
Martedì 15:30 - 17:30
Sabato 13:30 - 15:00
- Osogna**
Via Sottomontagna
Sabato 13:30 - 16:30



E il sacco rosso?

Giorno di raccolta

Lunedì e giovedì
Martedì e venerdì

Cresciano
Iragna, Lodrino, Osogna, Prosito



Da ricordare

Ottobre 2024



Lo sapevi che?

Nel 2022 sono state smaltite negli ecocentri comunali di Riviera circa 350 tonnellate di rifiuti ingombranti.

2 SE Osogna
Il castagno

Settimana	LUNEDÌ	MARTEDÌ	MERCOLEDÌ	GIOVEDÌ	VENERDÌ	SABATO	DOMENICA
40	30	1	2	3	4	5	6
41	7	8	9	10	11	12	13
42	14	15	16	17	18	19	20
43	21	22	23	24	25	26	27
44	28	29	30	31	1	2	3

Vacanze scolastiche

APERTURE ECOCENTRO

- Cresciano**
Via la Nav
Giovedì 15:30 - 17:30
Sabato 15:30 - 17:00
- Lodrino**
Via Cantone
Sabato 08:30 - 11:30
- Iragna**
Via Camana
Martedì 15:30 - 17:30
Sabato 13:30 - 15:00
- Osogna**
Via Sottomontagna
Sabato 13:30 - 16:30

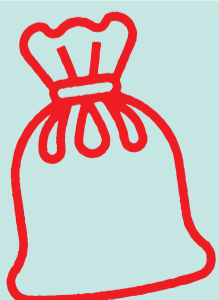

E il sacco rosso?

Giorno di raccolta

Lunedì e giovedì
Martedì e venerdì

Cresciano
Iragna, Lodrino,
Osogna, Prosito



Da ricordare

Novembre 2024



Lo sapevi che?

In Svizzera consumiamo ogni anno circa un milione di tonnellate di plastica, pari a 125 chilogrammi a testa.

2 SE Lodrino
Confusione tra le castagne

Settimana	LUNEDÌ	MARTEDÌ	MERCOLEDÌ	GIOVEDÌ	VENERDÌ	SABATO	DOMENICA
44	28	29	30	31	1 OGNISSANTI	2	3
45	4	5	6	7	8	9	10
46	11	12	13	14	15	16	17
47	18	19	20	21	22	23	24
48	25	26	27	28	29	30	1

■ Vacanze scolastiche

APERTURE ECOCENTRO

- 
Cresciano
 Via la Nav
 Giovedì 15:30 - 17:30
 Sabato 15:30 - 17:00
- 
Lodrino
 Via Cantone
 Sabato 08:30 - 11:30
- 
Iragna
 Via Camana
 Martedì 15:30 - 17:30
 Sabato 13:30 - 15:00
- 
Osogna
 Via Sottomontagna
 Sabato 13:30 - 16:30

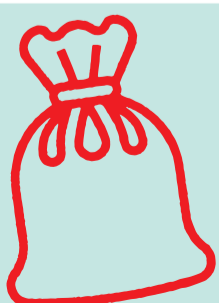

E il sacco rosso?

Giorno di raccolta

Lunedì e giovedì
Martedì e venerdì

Cresciano
Iragna, Lodrino,
Osogna, Prosito



Da ricordare

Dicembre 2024



Lo sapevi che?

Lo spreco di cibo in Svizzera costituisce ben il 25% dell'impatto ambientale dovuto agli alimenti, oltre a pesare nel sacco e sul portafogli.

Classe di ciclo Irgna
Il granito la nostra ricchezza

Settimana	LUNEDÌ	MARTEDÌ	MERCOLEDÌ	GIOVEDÌ	VENERDÌ	SABATO	DOMENICA
48	25	26	27	28	29	30	1
49	2	3	4	5	6	7	8
50	9	10	11	12	13	14	15
51	16	17	18	19	20	21	22
52	23	24	25	26	27	28	29
01	30	31	1	2	3	4	5

APERTURE ECOCENTRO

- Cresciano**
Via la Nav
Giovedì 15:30 - 17:30
Sabato 15:30 - 17:00
- Lodrino**
Via Cantone
Sabato 08:30 - 11:30
- Irgna**
Via Camana
Martedì 15:30 - 17:30
Sabato 13:30 - 15:00
- Osogna**
Via Sottomontagna
Sabato 13:30 - 16:30

Vacanze scolastiche



E il sacco rosso?

Giorno di raccolta
Lunedì e giovedì
Martedì e venerdì

Cresciano
Irgna, Lodrino, Osogna, Prosito



Da ricordare

Buttalo qui!

Cresciano

Libero accesso



Iragna

Libero accesso



Osogna

Libero accesso



Lodrino

Libero accesso



Prosito

Libero accesso



Accesso durante gli orari di apertura



Accesso durante gli orari di apertura

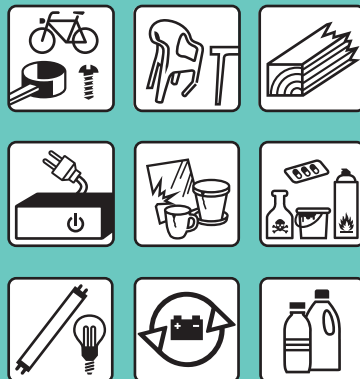

Accesso durante gli orari di apertura



Accesso durante gli orari di apertura

